Le cake d'amour

Flûte 2

Peau d'âne

M. Legrand
Arr. Cl. Joubert

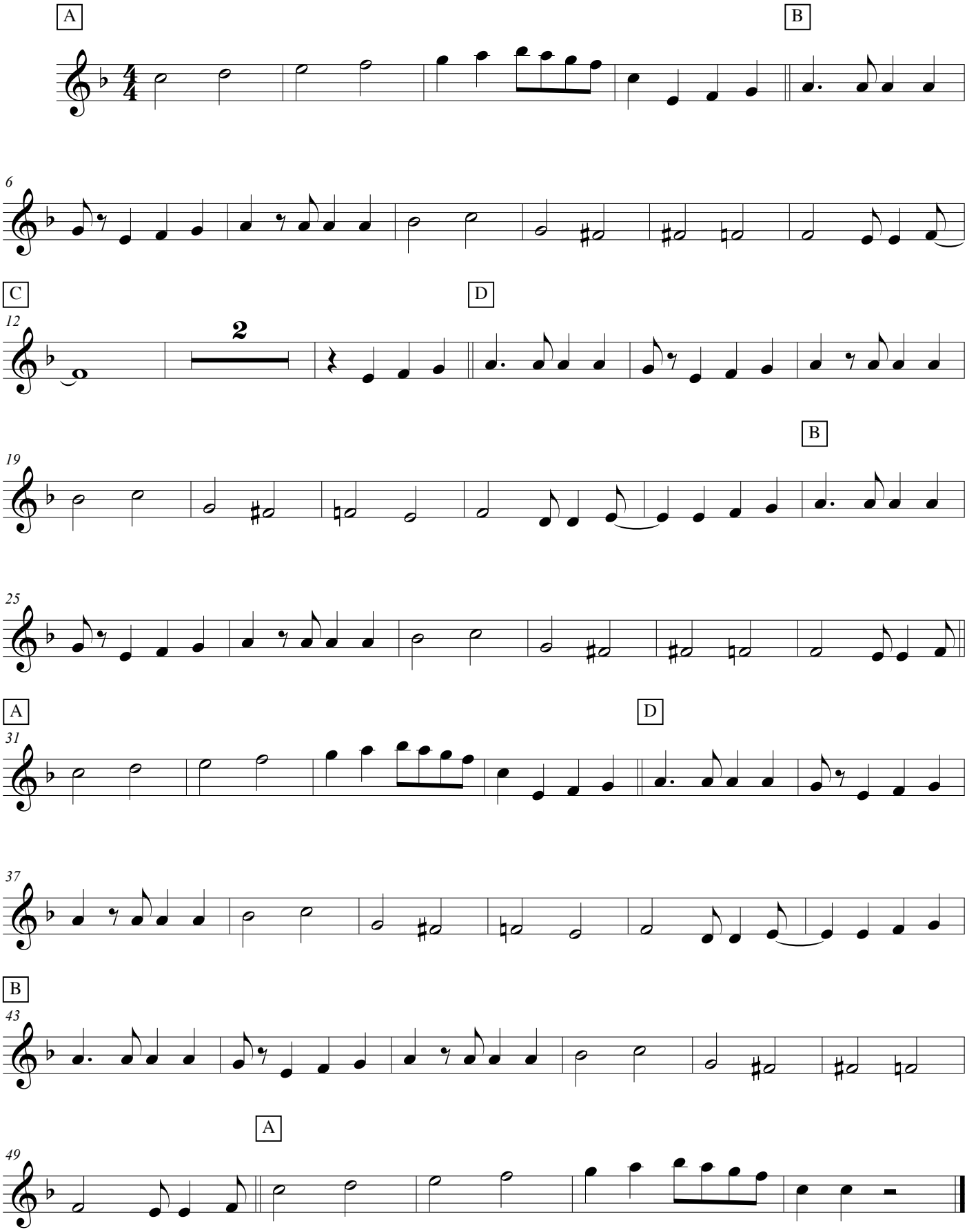

© Juillet 2010